Milwaukee
Nothing but HEAVY DUTY.

65W Wall Adapter

Original instructions
Originalbetriebsanleitung
Notice originale
Istruzioni originali
Manual original
Oorspronkelijke gebruiksaanwijzing
Original brugsanvisning
Original bruksanvisning
Bruksanvisning i original
Alkuperäiset ohjeet
Πρωτότυπο οδηγιών χρήσης
Original νάστρα λειτουργίας
Původní návod k používání
Pôvodný návod na použitie
Eredeti használati utasítás
Instrucțiuni originale
Originaj instrukcioj
Alkuperäiset ohjeet
Αξιμάρκα καταλυμάτων
Оригинальное руководство по эксплуатации
Оригинальне керівництво з експлуатації
Оригинално ръководство за експлуатация
Originalna navodila za uporabo
Originalno uputstvo za upotrebu
Udhëzime originale përdorimi
أصل التعليمات

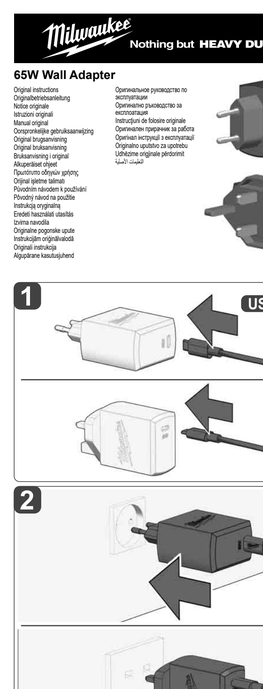

ENGLISH

TECHNICAL DATA

Type	Wall Adapter
AC input voltage	100 – 240 V, 50/60Hz
Input current	1.6 A
USB output voltage	5 / 9 / 12 / 15, 20 V⎓
USB output current	3.3,2A
USB output power	65 W
Weight EU / UK	149 g / 146 g
Recommended ambient operating temperature	0... +40°C

⚠ WARNING! Read all safety warnings and all instructions. Failure to follow the warnings and instructions may result in electric shock, fire and/or serious injury.
Save all warnings and all instructions for future reference.

SAFETY INSTRUCTIONS

Don't use this tool in wet areas.
Protect the product from heat, e.g. against continuous intense sunlight and fire. Danger of explosion.
Store product in dry place away from direct sunlight.
Do not expose the product to rain or wet conditions. Water entering an appliance will increase the risk of electric shock.
Never disassemble or modify the product or its accessories in any way. This device has limited serviceable parts. Do not open the housing or disassemble the device. For repairs, return the device to the nearest authorized service center.
This appliance is not intended to be used or cleaned by persons with reduced physical, sensory or mental capabilities, or lack of experience or knowledge, unless they have been given instructions concerning the safe use of the appliance by a person legally responsible for their safety. They should be supervised whilst using the appliance. Children shall not use, clean or play with the appliance, which when not in use should be secured out of their reach.
Warning! To reduce the risk of fire, personal injury, and product damage due to a short circuit, never immerse your battery, battery pack or charger in fluid or allow a fluid to flow inside them. Corrosive or conductive fluids, such as seawater, certain industrial chemicals, and bleach or bleach containing products, etc., can cause a short circuit.

SPECIFIED CONDITIONS OF USE

With the power supply unit, all <18V USB devices such as battery lights, tablets, smartphones etc. can be operated from an AC power source.
Do not use this product in any other way as stated for normal use.

HINTS FOR OPERATION

The protective devices cannot be resetted or replaced after a short-circuit or an overload.
A 10 % over or under voltage may appear in the supply and the rated output of the transformer shall be selected accordingly.

MAINS CONNECTION

Connect only to single-phase a.c. current and only to the system voltage indicated on the rating plate. It is impossible to connect to sockets without an earthing contact as the design conforms to safety class II.

MAINTENANCE

Use only Milwaukee accessories and Milwaukee spare parts. Should components need to be replaced which have not been described, please contact one of our Milwaukee service agents (see our list of guarantee/service addresses).
If needed, an exploded view of the tool can be ordered. Please state the machine type printed as well as the six-digit No. on the label and order the drawing at your local service agents or directly at: Techtronic Industries GmbH, Max-Eyth-Straße 10, 71364 Winnenden, Germany.

EC DECLARATION OF CONFORMITY

Hereby, Techtronic Industries GmbH declares that the radio equipment type 65W Wall Adapter is in compliance with Directive 2014/53/EU. The full text of the EU declaration of conformity is available at the following internet address: http://services.milwaukeetool.eu

GB-DECLARATION OF CONFORMITY

Hereby, Techtronic Industries GmbH declares that the radio equipment type 65W Wall Adapter is in compliance with Regulations S.I. 2017/1206 (as amended). The full text of the EU declaration of conformity is available at the following internet address: http://services.milwaukeetool.eu

SYMBOLS

Please read the instructions carefully before starting the machine.

This tool is only suitable for indoor use. Never expose tool to rain.

Class II tool, tool in which protection against electric shock does not rely on basic insulation only, but on further additional safety precautions, such as double insulation or reinforced insulation, are provided. There being no provision for protective earthing or reliance upon installation conditions.

Do not dispose of waste batteries, waste electrical and electronic equipment as unsorted municipal waste. Waste batteries, waste electrical and electronic equipment must be collected separately.
Waste batteries, waste accumulators and light sources have to be removed from equipment.
Check with your local authority or retailer for recycling advice and collection point.
According to local regulations retailers may have an obligation to take back waste batteries and Waste electrical and electronic equipment free of charge. Your contribution to re-use and recycling of waste batteries and waste electrical and electronic equipment helps to reduce the demand of raw materials.
Waste batteries, in particular containing lithium and waste Electrical and electronic equipment contain valuable, recyclable materials and substances, which can adversely impact the environment and the human health, if not disposed of in an environmentally compatible manner.
Delete personal data from waste equipment, if any.

Voltage

Direct Current

Switch mode power supply unit
Degree of protection provided by enclosure

Max. altitude 5000 m

Energy Efficiency Level VI

Short-circuit-proof safety isolating transformer

The power supply unit shall not be used, if pins of the plug part are damaged

European Conformity Mark

British Conformity Mark

Ukrainian Conformity Mark

EurAsian Conformity Mark

DEUTSCH

TECHNISCHE DATEN

Typ	Adapteur
Eingangsspannung (AC)	100 – 240 V, 50/60Hz
Eingangsstrom	1.6 A
Ausgangsspannung USB-Gerät	5 / 9 / 12 / 15, 20 V⎓
Stromstärke USB-Gerät	3.3,2A
USB-Ausgangsleistung	65 W
Gewicht EU / UK	149 g / 146 g
Empfohlene Umgebungstemperatur beim Arbeiten	0... +40°C

⚠ WARNUNG! Lesen Sie alle Sicherheitshinweise und Anweisungen. Versäumnisse bei der Einhaltung der Sicherheitshinweise und Anweisungen können elektrischen Schlag, Brand und/oder schwere Verletzungen verursachen.
Bewahren Sie alle Sicherheitshinweise und Anweisungen für die Zukunft auf.

SPEZIELLE SICHERHEITSHINWEISE

Das Gerät nicht in feuchter Umgebung verwenden.
Schützen Sie das Produkt vor Hitze, z.B. dauernder Sonneneinstrahlung und Feuer. Explosionsgefahr.
Lagern Sie das Produkt an einem trockenen Ort, ohne direkter Sonneneinstrahlung.
Setzen Sie dieses Produkt nicht Regen oder feuchten Bedingungen aus. Ein Eindringen von Wasser in ein Gerät erhöht die Gefahr eines Stromschlags.
Das Gerät niemals öffnen, zerlegen oder in irgend einer Weise verändern. Dieses Gerät hat wenige Komponenten, die repariert werden können. Das Gehäuse nicht öffnen bzw. das Gerät nicht auseinanderbauen. Sollte das Gerät nicht ordnungsgemäß funktionieren, senden Sie es zur Reparatur an ein autorisiertes Kundendienstzentrum. Dieses Gerät darf nicht von Personen mit eingeschränkten physischen, sensorischen oder geistigen Fähigkeiten bzw. mangelnder Erfahrung oder Kenntnisse verwendet, es sei denn, sie wurden von einer geeigneten für ihre Sicherheit verantwortlichen Person in sicherer Umgang mit dem Gerät unterwiesen. Ohne geeignete Personen sind bei der Verwendung des Geräts zu beaufsichtigen. Dieses Gerät darf nicht in der Hände von Kindern. Bei Nichtverwendung ist es deshalb sicher und dauerhaft der Reichweite von Kindern zu verwahren.
Warnung! Um das Risiko eines Brandes, Verletzungen oder Produktbeschädigungen zu vermeiden, tauchen Sie Ihre Werkzeug, den Wechselakku oder das Ladegerät nicht in Flüssigkeiten ein und sorgen Sie dafür, dass keine Flüssigkeiten in die Geräte und Akkueinsätze. Korrodierende oder leitfähige Flüssigkeiten, wie Salzwasser, bestimmte Chemikalien und Bleichmittel oder Produkte, die Bleichmittel enthalten, usw. können einen Kurzschluss verursachen.

BESTIMMUNGSGEMÄSSE VERWENDUNG

Mit dem Netzteil können alle <15V-USB-Geräte wie z. B. Akkuleuchten, Tablets, Smartphones etc. an einer AC-Stromquelle betrieben werden. Dieses Gerät darf nur wie angegeben bestimmungsgemäß verwendet werden.

TIPPS

Die Schutzeinrichtungen können nach einem Kurzschluss oder einer Überlast nicht zurückgesetzt oder ausgetauscht werden.
Eine Über- oder Unterspannung von 10 % kann in der Versorgung auftreten, und die Nennleistung des Transformators ist entsprechend zu wählen.

NETZANSCHLUSS

Nur an Einphasen-Wechselstrom und nur an die auf dem Leistungsschild angegebene Netzspannung anschließen. Anschluss ist auch an Steckdosen ohne Schutzkontakt möglich, da ein Aufbau der Schutzklasse II vorliegt.

WARTUNG

Nur Zubehör und Ersatzteile von Milwaukee verwenden. Bauteile, deren Austausch nicht beschrieben wurde, bei einer Milwaukee Kundendienstadresse (siehe Garantie/Service Quartal Kundendienstadressen beachten).
Bei Bedarf kann eine Explosionszeichnung des Gerätes unter Angabe der Maschinen Type und der sechsstelligen Nummer auf dem Leistungsschild bei Ihrer Milwaukee Vertriebsgesellschaft oder Techtronic Industries GmbH, Eyth-Straße 10, 71364 Winnenden, Germany angefordert werden.

EG-KONFORMITÄTSERKLÄRUNG

Hiermit erklärt Techtronic Industries GmbH, dass der Funkantagentyp 65W Wall Adapter der Richtlinie 2014/53/EU entspricht. Der vollständige Text der EU-Konformitätserklärung ist unter der folgenden Internetadresse verfügbar: http://services.milwaukeetool.eu

SYMBOLE

Bitte lesen Sie die Gebrauchsanweisung vor Inbetriebnahme des Gerätes.

Gerät ist nur zur Verwendung in Räumen geeignet, Gerät nicht dem Regen aussetzen.

Elektrowerkzeug der Schutzklasse II, Elektrowerkzeug, das nicht allein durch eine einzelne elektrischen Schlag nicht nur von der Basisisolierung abhängt, sondern auch durch zusätzliche Sicherheitsmaßnahmen, wie doppelte Isolierung oder verstärkte Isolierung, ausgestattet ist. Es gibt keine Vorkehrung zum Anschluss eines Schutzleiters.

Altbatterien, Elektro- und Elektronik-Altgeräte dürfen nicht zusammen mit dem Hausmüll entsorgt werden. Altbatterien, Elektro- und Elektronik-Altgeräte sind getrennt zu sammeln und zu entsorgen.
Entfernen Sie Altbatterien, Akkumulatoren und Leuchtmittel vor dem Entsorgen aus der Geräten.
Erkundigen Sie sich bei den örtlichen Behörden oder bei Ihrem Fachhändler nach Recyclinghöfen und Sammelstellen.
Je nach den örtlichen Bestimmungen können Einzelhändler verpflichtet sein, Altbatterien und Elektro- und Elektronik-Altgeräte kostenlos zurückzunehmen. Durch die Wiederverwendung und Recycling Ihrer Altbatterien, Elektro- und Elektronik-Altgeräte dazu bei, den Bedarf an Rohstoffen zu verringern.
Altbatterien (vor allem Lithium-Ionen-Batterien), Elektro- und Elektronik-Altgeräte enthalten wertvolle, wiederverwertbare Materialien, die bei nicht umweltgerechter Entsorgung negative Auswirkungen auf die Umwelt und Ihre Gesundheit haben können. Löschen Sie vor der Entsorgung möglicherweise auf Ihren Altgerät vorhandene personenbezogene Daten.

Spannung

Gleichstrom

Schaltnetzteil
Schutzart durch Gehäuse

Max. Höhe 5000 m

Energieeffizienz Klasse VI

Kurzschlussfester Sicherheitstransformator

Das Netzgerät darf nicht verwendet werden, wenn die Stifte des Steckerteils beschädigt sind.

Europäisches Konformitätszeichen

Britisches Konformitätszeichen

Ukrainisches Konformitätszeichen

EurAsian Konformitätszeichen

FRANÇAIS

CONNÉES TECHNIQUES

Type	Adaptateur
Tension d'entrée (CA)	100 – 240 V, 50/60Hz
Courant d'entrée	1.6 A
Tension de sortie du périphérique USB	5 / 9 / 12 / 15, 20 V⎓
Courant nominal du périphérique USB	3.3,2A
Puissance de sortie USB	65 W
Poids EU / UK	149 g / 146 g
Température conseillée lors du travail	0... +40°C

⚠ AVIS! Lire complètement les instructions et les indications de sécurité. Le non-respect des avertissements et instructions indiqués ci-après peut entraîner un choc électrique, un incendie et/ou de graves blessures sur les personnes.
Bien garder tous les avertissements et instructions.

INSTRUCTIONS DE SÉCURITÉ SPÉCIFIQUES

Ne pas utiliser l'appareil dans un environnement humide.
Protégez le produit de toute source de chaleur, telle qu'une exposition permanente au soleil et au feu. Risque d'explosion.
Stockez le produit à un endroit sec sans exposition directe au soleil.
N'exposez pas ce produit à la pluie ou à des conditions humides. La pénétration d'eau dans un appareil augmente le risque de décharge électrique.
Ne jamais ouvrir l'appareil, ni le démonter ou le modifier d'une quelconque manière.
Cet appareil comporte des composants pouvant être réparés. N'ouvrez pas le boîtier et ne démontez pas l'appareil. Si l'appareil ne fonctionne pas correctement, renvoyez-le à un centre de service agréé afin de le faire réparer.
Ce dispositif ne doit pas être utilisé ou nettoyé par des personnes avec des capacités physiques, sensorielles ou mentales réduites, ou manque d'expérience ou connaissance, à moins qu'elles aient reçu une instruction concernant la gestion sécurisée du dispositif par une personne juridiquement responsable de leur sécurité. Les personnes mentionnées ci-dessus devront être surveillées pendant l'utilisation du dispositif. Ce dispositif ne doit pas être mis entre les mains des enfants. Pour cette raison, en cas de non utilisation, il doit être gardé en sécurité hors de la portée des enfants.
Avertissement! Pour réduire le risque d'incendie, de blessures corporelles et de dommages causés par un court-circuit, ne jamais immerger l'outil, le bloc/pack de batterie ou le chargeur dans un liquide ou laisser couler un fluide à l'intérieur de celui-ci. Les fluides corrosifs ou conducteurs, tels que l'eau de mer, certains produits chimiques industriels, les produits de blanchement ou de blanchiment, etc., peuvent provoquer un court-circuit.

UTILISATION CONFORME AUX PRESCRIPTIONS

Le bloc d'alimentation permet de faire fonctionner sur une source de courant CA tous les appareils USB <15V tels que des lampes à accus, les tablettes, les smartphones, etc.
Ne pas utiliser ce produit de manière non conforme à l'utilisation normale.

CONSEILS

Les dispositifs de protection ne peuvent pas être réinitialisés ou remplacés après un court-circuit ou une surcharge.
Une tension ou un courant supérieur ou inférieur de 10 % peut apparaître dans l'alimentation et la puissance nominale du transformateur doit être sélectionnée en conséquence.

BRANCHEMENT SECTEUR

Ne raccorder l'appareil qu'à un courant alternatif monophasé et qu'à la tension de réseau indiquée sur la plaquette signalétique. Le raccordement est également possible sur des prises sans contact de protection, grâce à la conception conforme à la classe de protection II.

ENTRETIEN

Utilisez uniquement les accessoires Milwaukee et les pièces détachées Milwaukee. Faites remplacer les composants devant être remplacés mais pas décrit, par un des centres de service après-vente Milwaukee (observez la brochure Garantie/Adresses de centres de service).
En cas de besoin il est possible de demander un dessin éclaté du dispositif en indiquant le modèle de la machine et le numéro de six chiffres imprimé sur la plaquette de puissance et en s'adressant à votre centre d'assistance technique ou directement à Techtronic Industries GmbH, Eyth-Straße 10, 71364 Winnenden, Germany.

DÉCLARATION CE DE CONFORMITÉ

Le soussigné, Techtronic Industries GmbH, déclare que l'équipement radioélectrique du type 65W Wall Adaptor est conforme à la directive 2014/53/UE. Le texte complet de la déclaration UE de conformité est disponible à l'adresse internet suivante: http://services.milwaukeetool.eu

SYMBOLES

Lire avec soin le mode d'emploi avant la mise en service

Appareil à utiliser uniquement dans un local, il ne jamais l'exposer à la pluie.

Outil électrique en classe de protection II.
Outil électrique équipé d'une protection contre le choc électrique non seulement par l'isolation de base mais aussi par des mesures de sécurité supplémentaires, comme l'isolation renforcée ou une double isolation ou une isolation augmentée.
Pas de prévoir un conducteur de protection n'est pas prédisposée.

Les déchets de piles et les déchets d'équipements électriques et électroniques ne sont pas à éliminer dans les déchets ménagers. Les déchets de piles et les déchets d'équipements électriques et électroniques doivent être séparés.
Retirez les déchets de piles, les déchets d'accumulateurs et les ampoules des appareils usagés.
Renseignez-vous auprès de votre commune ou de votre revendeur pour connaître les points de collecte et les conditions de recyclage et de collecte. Selon les réglementations locales, les détaillants peuvent être tenus de reprendre gratuitement les déchets de piles et les déchets d'équipements électriques et électroniques usagés. Votre participation au recyclage des matériaux et des matériaux contribue à réduire la demande de matières premières.
Les déchets de piles (surtout les piles au lithium-ion) et les déchets d'équipements électriques et électroniques comportent des matériaux précieux et recyclables qui peuvent avoir des impacts négatifs sur l'environnement et sur votre santé s'ils ne sont pas éliminés de manière écologique.
Avant de desecharse, elimine los datos personales que pueden haber en los residuos de sus aparatos.

Tension

Courant continu

Unidad de alimentación conmutada
Grado de protección proporcionado por la carcasa

Altitud máxima 5000 m

Nivel de eficiencia Energética VI

Transformador de seguridad a prueba de cortocircuitos

Lo fabricante de alimentación no debe utilizarse si las clavijas del enchufe están dañadas.

Marcado de conformidad europeo

Marca de conformidad británica

Marca de Conformidad Ucraniana

Marca de conformidad EurAsian

ITALIANO

DATI TECNICI

Tipo di costruzione	Adattatore
Voltaggio in ingresso (AC)	100 – 240 V, 50/60Hz
Corrente di ingresso	1.6 A
Voltaggio in uscita dispositivo USB	5 / 9 / 12 / 15, 20 V⎓
Intensità di corrente dispositivo USB	3.3,2A
Potenza di uscita USB	65 W
Peso EU / UK	149 g / 146 g
Temperatura consigliata durante il lavoro	0... +40°C

⚠ AVVERTENZA! Leggere tutte le istruzioni ed indicazioni di sicurezza. In caso di mancato rispetto delle avvertenze di pericolo e delle istruzioni qui riportate si potrà creare il pericolo di scosse elettriche, incendi ed/o incidenti gravi.
Conservare tutte le avvertenze e le istruzioni operative per ogni esigenza futura.

NORME DI SICUREZZA

Non usare l'apparecchio in ambienti umidi.
Proteggere il prodotto dal calore, p.es. dall'irradiamento solare continuo e dal fuoco. Pericolo di esplosione.
Immagazzinare il prodotto in un luogo asciutto, senza irradiamento solare diretto.
Non esporre il prodotto a pioggia o umidità. Si aumenterà il rischio di scosse elettriche nel caso in cui l'acqua entri nel dispositivo.
Non smontare o manomettere in alcun modo questo apparecchio. Questo dispositivo contiene soltanto pochi componenti che possono essere riparati. Non aprire la carcassa esterna e/o non smontare il dispositivo. Se il dispositivo non dovesse funzionare correttamente, inviarlo per la riparazione ad un centro di assistenza autorizzato. Questo dispositivo non deve essere usato o pulito da persone con capacità fisiche, sensoriali o mentali ridotte o con mancanza di esperienza o conoscenza, a meno che vengano istruite nella gestione in sicurezza del dispositivo da persona giuridicamente responsabile della loro sicurezza. Le persone di cui sopra devono essere sorvegliate durante l'uso del dispositivo. Questo dispositivo non deve essere maneggiato dai bambini. Per questo motivo, quando non viene usato, deve essere conservato in sicurezza al di fuori della portata di bambini.
Attenzione! Per ridurre il rischio d'incendio, di lesioni o di danni al prodotto causati da un corto circuito, non immergete mai l'utensile, la batteria ricaricabile o il carica batterie in un liquido e non lasciate mai penetrare alcun liquido all'interno di essi. Liquidi corrosivi o conduttori come acqua salata, alcuni agenti chimici, agenti sbiancanti o prodotti contenenti agenti candeggianti potrebbero provocare un corto circuito.

UTILIZZO CONFORME

Con l'alimentatore, tutti i dispositivi USB da <15V, come luci a batteria, tablet, smartphone, ecc. possono essere utilizzati da una fonte di alimentazione CA.
Non utilizzare questo prodotto in nessun modo diverso da quello indicato per l'uso normale.

QUALCHE SUGGERIMENTO

I dispositivi di protezione non possono essere ripristinati o sostituiti dopo un cortocircuito o un sovraccarico.
Possibile che ci sia una tensione o una sottotensione del 10% nell'alimentazione e la potenza nominale del trasformatore deve selezionarsi in conseguenza.

COLLEGAMENTO ALLA RETE

Collegare solo alla corrente alternata monofase e solo alla tensione di rete indicata sulla targhetta. Il collegamento anche su prese senza contatto di terra, grazie alla struttura in classe di protezione II.

MANUTENZIONE

Usare solo accessori Milwaukee e pezzi di ricambio Milwaukee. Giugno costruiti a cui sostituzione non è stata descritta, devono essere sostituiti da un centro di assistenza Milwaukee (vedi la brochure Garanzia/indirizzi assistenza tecnica).
In caso di necessità è possibile richiedere un disegno esploso del dispositivo indicando il modello della macchina ed il numero a sei cifre sulla targa di potenza rivolgendosi al centro di assistenza tecnica o direttamente a Techtronic Industries GmbH, Eyth-Straße 10, 71364 Winnenden, Germany.

DICHIARAZIONE DI CONFORMITÀ

Il fabbricante, Techtronic Industries GmbH, dichiara che il tipo di apparecchiatura radio 65W Wall Adaptor è conforme alla direttiva 2014/53/UE. Il testo completo della dichiarazione UE di conformità UE è disponibile al seguente indirizzo Internet: http://services.milwaukeetool.eu

SIMBOLI

Si prega di leggere attentamente le presenti istruzioni per l'uso prima della messa in funzione.

Apparecchio da utilizzare esclusivamente in luogo chiuso, e comunque non esposto a pioggia.

Utensile elettrico di classe di protezione II.
Utensile elettrico sul quale la protezione contro la folgorazione elettrica non dipende soltanto dall'isolamento di base, ma anche dall'applicazione di ulteriori misure di protezione, come il doppio isolamento o l'isolamento maggiorato.
Non è predisposto il collegamento di un conduttore di protezione.

Tutti gli pile e i rifiuti di apparecchiature elettriche ed elettroniche non devono essere smaltiti insieme ai rifiuti domestici. Pile e apparecchiature elettriche ed elettroniche devono essere raccolti e smaltiti separatamente.
Rimuovere i rifiuti di pile e di accumulatori nonché le lampadine dagli apparecchi usati.
Rivolgetevi ai vostri rivenditori o ai vostri enti locali per informazioni sui punti di raccolta e sulle modalità di riciclaggio e di raccolta. Secondo le normative locali, i rivenditori potranno essere obbligati a ritirare gratuitamente i rifiuti di pile e i rifiuti di apparecchiature elettriche ed elettroniche. Aiutate a ridurre il fabbisogno di materie prime riutilizzando e riciclando i propri rifiuti di pile e di apparecchiature elettriche ed elettroniche.
I rifiuti di pile (specialmente di pile agli ioni di litio) e i rifiuti di apparecchiature elettriche ed elettroniche comprendono materiali preziosi e riciclabili che possono avere un impatto negativo sull'ambiente e sulla salute umana se non vengono smaltiti in modo ecologico.
Cancellare i dati personali dai rifiuti di apparecchiature ove presenti sui vostri rifiuti di apparecchiatura prima di consegnare i rifiuti ai smaltimento.

Voltaggio

Corrente continua

Unità di alimentazione a commutazione
Livello di protezione fornito dall'involucro

Altitudine massima 5000 m

Livello di efficienza energetica VI

Trasformatore di isolamento di sicurezza a prova di corto circuito

L'alimentatore non deve essere utilizzato se i pin della parte della spina sono danneggiati.

Marchio di conformità europeo

Marchio di conformità britannico

Marchio di conformità ucraino

Marchio di conformità EurAsian

ESPAÑOL

DATOS TÉCNICOS

Tipo de construcción	Adaptador
Tensión de entrada (CA)	100 – 240 V, 50/60Hz
Corriente de entrada	1.6 A
Tensión de salida de dispositivo USB	5 / 9 / 12 / 15, 20 V⎓
Intensidad de dispositivo USB	3.3,2A
Potencia de salida USB	65 W
Peso EU / UK	149 g / 146 g
Temperatura ambiente recomendada de trabajo	0... +40°C

⚠ ADVERTENCIA! Leia todas as instruções de segurança e todas as instruções. O desrespeito das advertências e instruções apresentadas abaixo pode causar choque elétrico, incêndio e/ou graves lesões.
Guarde bem todas as advertências e instruções para futura referência.

INSTRUÇÕES DE SEGURANÇA

Não utilize o aparelho em ambientes húmidos.
Proteger o produto do calor, por ex. da radiação solar contínua e do fogo. Perigo de explosão.
Armazenar o produto em local seco, sem luz solar direta.
Não exponha este produto à chuva ou humidade elevada. Se entrar água no aparelho, isto aumentará o risco de choque elétrico.
O aparelho nunca deve ser aberto, desagregado ou modificado de qualquer outra forma.
Este dispositivo só tem poucos componentes que podem ser reparados. Não abra a caixa; não desmonte o dispositivo. Se o dispositivo não funcionar corretamente, envie-o a um centro de assistência ao cliente autorizado para que seja reparado.
Este aparelho não deve ser usado ou limpado por pessoas com capacidades físicas, sensoriais ou mentais seus reduzidas, ou por pessoas sem experiência e conhecimento, a no ser que estas tenham sido instruídas em e menas segura do aparelho por uma pessoa responsável pela sua segurança. As pessoas acima referidas devem ser supervisionadas durante a utilização do aparelho. Este aparelho não deve ser usado por crianças. Por isso, ele deve ser guardado num lugar seguro e fora do alcance de crianças, quando ele não for usado.
Advertência! Para evitar o risco de incêndio, de feridas ou de danificação do produto causada por um curto-circuito, não imerja a bateria intercambiável ou o carregador em líquidos e assegure-se de que líquidos não penetrem no seu interior. Em caso de ser utilizado, o aparato se debe manterse fuera del alcance y de la vista de los niños.
Advertencia! Para reducir el riesgo de incendio, lesiones corporales y daños al producto debido a un cortocircuito, no sumerja nunca la herramienta, el paquete de baterías o el cargador en líquido o permita que fluya un fluido en su interior. Los fluidos corrosivos o conductores, como el agua de mar, ciertos productos químicos industriales y blanqueadores o lejías que contengan lejía, etc., Pueden causar un cortocircuito.

APLICACIÓN DE ACUERDO A LA FINALIDAD

Con la fuente de alimentación se pueden operar todos los dispositivos de <15V USB como, por ejemplo, luces de batería, tabletas, smartphones, etc. a partir de una fuente de corriente alterna.
No utilice este producto de otra forma a la establecida para su uso normal.

SUGERENCIAS

Los dispositivos de protección no pueden restablecerse ni sustituirse tras un cortocircuito o una sobrecarga.
Puede aparecer una sobretensión o una subtensión del 10 % en la alimentación y la potencia nominal del transformador deberá seleccionarse en consecuencia.

CONEXIÓN ELÉCTRICA

Conector solo a corriente alterna monofásica y solo a la tensión de red indicada en la placa identificativa. Conexión posible también a conexión a tomas de corriente sin contacto de puesta a tierra puesto que está diseñado para cumplir con la clase de protección II.

MANTENIMIENTO

Utilice solamente accesorios y repuestos Milwaukee. En caso de necesitar reemplazar componentes que no estén descritos, contacte con cualquiera de nuestras estaciones de servicio Milwaukee (consultar lista de servicio/garantía).
Puede solicitar, en caso necesario, una vista despiezada del aparato bajo indicación del tipo de máquina y el número de seis dígitos en la placa indicadora de potencia en su Servicio de Postventa o directamente en Techtronic Industries GmbH, Eyth-Straße 10, 71364 Winnenden, Germany.

DECLARACIÓN DE CONFORMIDAD

Por la presente, Techtronic Industries GmbH declara que el tipo de equipo radioeléctrico 65W Wall Adaptor es conforme con la Directiva 2014/53/UE. El texto completo de la declaración UE de conformidad UE se encuentra en dirección Internet siguiente: http://services.milwaukeetool.eu

SÍMBOLOS

Lea las instrucciones detenidamente antes de conectar el dispositivo.

Sólo para uso en interiores

Herramienta eléctrica de la clase de protección II. Herramienta eléctrica, en la que la protección contra un choque eléctrico no depende solamente del aislamiento básico sino también de la aplicación de medidas adicionales de protección, como doble aislamiento o aislamiento reforzado.
No existe dispositivo para la conexión de un conductor protector.

Los residuos de pilas y de aparatos eléctricos y electrónicos no se deben desechar junto con la basura doméstica. Los residuos de pilas y de aparatos eléctricos y electrónicos se deben recoger y desechar por separado.
Retire los residuos de pilas y acumuladores, así como las fuentes de iluminación de los aparatos antes de desecharlos.
Infórmese en las autoridades locales o en su distribuidor especializado sobre los centros de reciclaje y los puntos de recogida.
Dependiendo de las disposiciones locales el respecto, los distribuidores minoristas pueden estar obligados a aceptar de forma gratuita la devolución de residuos de pilas, aparatos eléctricos y electrónicos.
Contribuya mediante la reutilización y el reciclaje de sus baterías de pilas y de aparatos eléctricos y electrónicos a reducir la demanda de materias primas.
Los residuos de pilas (sobre todo las pilas de iones de litio) y de aparatos eléctricos y electrónicos contienen valiosos materiales reutilizables que pueden tener efectos negativos para el medio ambiente y la salud si no son desechados de forma respetuosa con el medio ambiente.
Antes de desechar, elimine los datos personales que pueda haber en los residuos de sus aparatos.

Tensión

Corriente continua

Fonte de alimentação com modo de comutação
Grau de protegido conferido pela caixa

Altitude máxima 5000 m

Nível de eficiência energética VI

Transformador de isolamento de segurança à prova de curto-circuito

A fonte de alimentação não deve ser utilizada se os pinos da peça da ficha estiverem danificados

Marca de conformidade europeia

Marca de conformidade britânica

Marca de Conformidade Ucraniana

Marca de conformidade EurAsian

NEDERLANDS

TECHNISCHE GEGEVENS

Type	Adapter
Ingangsspanning (AC)	100 – 240 V, 50/60Hz
Ingangsstroom	1.6 A
Uitgangsspanning USB-apparaat	5 / 9 / 12 / 15, 20 V⎓
Stroomsterkte USB-apparaat	3.3,2A
USB-uitgangsvermogen	65 W
Gewicht EU / UK	149 g / 146 g
Aanbevolen omgevingstemperatuur tijdens het werken	0... +40°C

⚠ AVVERTENZA! Lees de veiligheidsinstructies en aanwijzingen. Als de waarschuwingen en voorschriften niet worden opgevolgt, kan dit een elektrische schok, brand of ernstig letsel tot gevolg hebben.
Bewaar alle waarschuwingen en voorschriften voor toekomstig korrekt, skal du sende den ind til reparation hos et autoriseret kundecservicecenter.
Dette apparat må ikke betjenes eller rengøres af personer, der har nedsatte fysiske, sansemæssige eller mentale evner eller af personer uden erfaring og viden, med mindre de har fået instruktion i sikker brug af apparatet af en person, som er ansvarlig for deres sikkerhed. Ovenstående personer skal være under opsyn, når de bruger apparatet. Børn må ikke bruge apparatet. Af denne årsag skal det, når det ikke bruges, skal det derfor opbevares sikkert og uden adgang for børn.
Advarsel! For at undgå risiko for brand, kvæstelser eller beskadigelse af produkter forårsaget af kortslutninger, nedsænk batteripakken eller opladeren ikke nedsænkes i vand. Sørg ligeledes for, at der ikke trænger ind noget i produkterne. Ætsende og ledende stoffer, som f.eks. vandvand, f.eks. saltvand, bestemte kemikalier, blegemidler eller produkter som indeholder blegemidler, kan forårsage kortslutning.

TILTÆNKT FORMÅL

Alle <15V USB-enheder, f.eks. batterilyser, tablets, smartphones osv. kan betjenes fra en vechselstroomkilde.
Dette produkt må kun anvendes i overensstemmelse med betjeningsvejledningen.

TIPS

Beskyttelsesanordningerne kan ikke nulstilles eller udskiftes efter en kortslutning eller en overbelastning.
Der kan forekomme en over- eller underspænding på 10 % i forsyningen, og transformatorens nominelle udgangseffekt skal vælges i overensstemmelse hertil.

NETTILSLUTNING

Må kun tilsluttes enfaset vekselstrøm og kun til den netspænding, der er angivet på typeskiltet. Tilslutning til stikkontakter uden jordforbindelse er også muligt, da konstruktionen sørvarsler med sikkerhedsklasse II.

VEDLIGEHOLDELSE

Brug kun tilbehør og reservedele fra Milwaukee. Komponenter, som skal udskiftes/genopsættes efter de er blevet beskadiget, skal udskiftes hos en af Milwaukee's kundeservicecenter (se liste over garanti/kundeservicecenter).
Hvis der er nødvendigt, kan der bestilles en sprængskitse af værktøjet. Angiv hånd vestigial maskintypen samt det seksciffrede nummer på mærkepladen og bestil tegningen hos din lokale kundeservicefacilitering eller direkte hos: Techtronic Industries GmbH, Eyth-Straße 10, 71364 Winnenden, Tyskland.

EF-OVERENSSTEMMELSESERKLÆRING

Hermed erklærer Techtronic Industries GmbH, at radioudstyrstypen 65W Wall Adaptor er i overensstemmelse med direktiv 2014/53/EU. Et svar med fuldstændig ordlyd af EU-overensstemmelsesdeklaration findes på følgende internetadresse: http://services.milwaukeetool.eu

SYMBOLER

Læs brugsanvisningen omhyggeligt inden ibrugtagning.

Maskinen er kun egnet til indendørsbrug, maskinen må ikke udsættes for regn.

Kapslingsklasse II værktøj, værktøj, hvor beskyttelsen mod et elektrisk stød ikke kun afhænger af basisisolerningen men også af, at der anvendes yderligere sikkerhedsforanstaltninger, som f.eks. dobbelt isolering eller forstærket isolering.
Der findes ikke udstyr til tilslutning af en beskyttelsesleder.

Udtjente batterier, affald af elektrisk og elektronisk udstyr må ikke bortskaffes sammen med husaffald. Udtjente batterier, affald af elektrisk og elektronisk udstyr skal indsamles og bortskaffes separeret.
Fjern udtjente batterier, udtjente akkumulatorer og lysmidler fra udstyret, inden det bortskaffes.
Spørg din kommunale myndighed eller din forhandler om de lokale ringmidler eller den fagforhandler om, hvor du kan bortskaffe udtjente batterier, affaldsudstyr og lysmidler.
Ifølge de lokale bestemmelser er forhandlere forpligtet til at tage af tage brugte batterier, affald af elektrisk og elektronisk udstyr tilbage.
Bidrag til at nedbringe behovet for råmaterialer ved at genbruge og genanvende brugte batterier og affald af elektrisk og elektronisk udstyr.
Udtjente batterier (især lithium-ion-batterier), affald af elektrisk og elektronisk udstyr indeholder værdifulde, genbrugelige materialer som ved ikke-miljørigtig affaldshåndtering kan og negative konsekvenser for miljøet og din helbred.
Inden bortskaffelse fjernelse beskyttelsesdata data fra det brugte udstyr fjernes.

Spænding

Jævnstrøm

Switchmode strømforsyning
Beskyttelsesgrad jf.ved et kabinet

Maks. højde 5000 m

Energieffektivitetsniveau VI

Sikkerheds-isolationstransformer skret mod kortslutning

Strømforsyningsenheden må ikke bruges, hvis stifterne på stikdelen er beskadigt.

Europæisk overensstemmelsesmærke

Britisk overensstemmelsesmærkning

Ukrainsk konformitetsmærke

EurAsian overensstemmelsesmærke.

⚠ WARNING! Lis alle sikkerhedsinformation och alla anvisningar. Fel som uppstår till följd av att anvisningarna nedan inte följts kan orsaka elstöt, brand och/eller allvarliga personskador.
Förvara alla varningar och anvisningar för framtida bruk.

SÄKERHETSUTRUST

POLSKI

OGÓLNE TECHNICZNE

Napięcie wejściowe (AC)	100 – 240 V, 50/60Hz
Prąd wejściowy	1.6 A
Napięcie wyjściowe urządzenia USB	5 / 9 / 12 / 15, 20 V ⎓
Natężenie prądu elektrycznego urządzenia USB	3 : 3.25 A
Moc wyjściowa USB	65 W
Ciężar EU/UK	149 g / 146 g
Zakresu temperatura otoczenia w trakcie pracy	0...+40°C

⚠ OSTRZEŻENIE! Należy przeczytać wszystkie wskazówki dotyczące bezpieczeństwa i instrukcje. Błędy w przestrzeganiu poniższych wskazówek mogą spowodować porażenie prądem, pożar lub ciężkie obrażenia ciała.
Należy starannie przechowywać wszystkie przepisy i wskazówki bezpieczeństwa dla dalszego zastosowania.

INSTRUKCJE DOTYCZĄCE BEZPIECZEŃSTWA

Nie używać urządzenia w pobliżu wody.
Chronić produkt przed wysoką temperaturą, np. silnym nasłonecznieniem i ogniem. Zagrożenie wybuchem.
Produkt należy przechowywać w suchym miejscu, z dala od bezpośredniego promieniowania świata słonecznego.
Nie narażać tego produktu do działania deszczu lub wody. Woda dostająca się do urządzenia stwarza zagrożenie porażenia prądem. Urządzenia nie wolno ponownie(ani we wprowadzać do niego jakichkolwiek modyfikacji.
Chronienie urządzenie posiada tylko kilka elementów, które można naprawiać. Nie należy chwytać obudowy ani demontować urządzenia. Jeśli urządzenie nie działa prawidłowo lub zaistniała naprawy należy wyłączyć je do autoryzowanego punktu serwisowego. Urządzenie to nie może być obsługiwane ani też czyszczone przez osoby, które ograniczone fizycznie, sensorycznie lub umysłowe zdolności wogóle, nie dysponują dostatecznym doświadczeniem, chyba że zostały one poinstruowane przez osobę prawne odpowiedzialną za bezpieczeństwo w zakresie bezpiecznego obsługiwania się z urządzeniem. Wtedy wymienione osoby należy nadzorować podczas użytkowania urządzenia. Urządzenie to nie może być używane przez dzieci. Dlatego też, gdy nie jest ono używane, należy w bezpieczne przechowywać w miejscu niedostępnym dla dzieci.
Ostrzeżenie! Aby uniknąć niebezpieczeństwa porażenia prądem, obrzeń lub uszkodzeń produktu na skutek zwarcia, nie wolno zanurzać narzędzia, akumulatora wymiennego ani ładowarki w cieczach i należy zabezpieczyć się o to, aby do urządzeń i akumulatorów nie dostały się żadne ciecze. Zwarcie spowodować mogą konstrukcje lub przewodzące ciecze, takie jak woda morska, określone chemikalia i wybielacze lub produkty zawierające wybielacze.

WARUNKI UŻYTKOWANIA

Zasilacz można stosować do zasilania za źródła prądu zmiennego z wartościami napięcia USB <15V, takich jak lampki samochodowe, tablety, smartfony itp.
Nie wolno używać tego produktu w żaden inny sposób, niż ten określony jako normalny sposób użytkowania.

PODAJY

Urządzeń zabezpieczających nie można zmieniać ani wymienić po zwarciu lub przeciążeniu.
W zasilaniu może pojawić się napięcie o 10% wyższe lub niższe, w związku z czym należy odpowiednio dobrać moc znamionową transformatora.

ODPADY ZWIĄZANE DO SEKI

Należy podłączać tylko do jednofazowego prądu zmiennego i tylko do napięcia wieciowego podanego na tabliczce znamionowej. Możliwe jest również podłączenie do gniazdka bez uziemienia, ponieważ konstrukcja wypoczynka jest w stopień ochronny II.

WYTYCZNE I OSTRZEŻENIA

Używać tylko i wyłącznie wyposażenia dodatkowego Milwaukee i części zamiennych Milwaukee. Gdyby została było wymienić części, które nie zostały opisane, należy skontaktować się z przedstawicielem serwisu Milwaukee (patrz wykaz adresów punktów usługowych/gwarancyjnych).
W razie potrzeby można zamówić rysunek urządzenia w rozłączeniu i części zamienne, podając numer produktu Milwaukee lub numer tabliczki znamionowej w Punkcie Obsługi Klienta lub bezpośrednio w firmie Technitronic Industries GmbH, -Eyth-Straße 10, 71364 Winnenden, Germany.

DEKLARACJA ZGODNOŚCI WE

Technitronic Industries GmbH niniejszym oświadcza, że typ urządzenia zodwiego 6SW Wall Adapter (Przekaźnik 6SW Wall Adapter) jest zgodny z Dyrektywą 2014/35/EU. Pełny tekst deklaracji zgodności UE jest dostępny pod następującym adresem internetowym: http://services.milwaukeetool.eu

SYMBOLE

	Przed uruchomieniem należy starannie przeczytać instrukcję użytkowania.
	Urządzenie można stosować tylko w pomieszczeniach zamkniętych. Nie wystawiać na deszcz.
	Elektronarzędzie klasy ochrony II. Elektronarzędzie, w którym zabezpieczenie przed porażeniem prądem zależy nie tylko od izolacji podstawowej, lecz również od tego, czy zostały zastosowane dodatkowe środki bezpieczeństwa, takie jak: izolacja podwójna lub izolacja wzmocniona. Nie ma żadnego uziemienia do podłączenia przewodu ochronnego.
	Zużyte baterie oraz zużyty sprzęt elektryczny i elektroniczny (dotyczy krajów Unii Europejskiej i innych europejskich krajów z systemem segregacji odpadów). Zużyte baterie oraz zużyty sprzęt elektryczny i elektroniczny należy przekazać do utylizacji. Przez utylizacją należy usunąć z urządzeń zużyte baterie zużyte akumulatory oraz źródła światła. Przez zakończeniem zużytkowania z punktu widzenia prawa należy rozumieć zakończenie zużytkowania, kiedy zużyte urządzenie, jako mogą mieć negatywny wpływ na środowisko naturalne i zdrowie człowieka, jest nie zostaną zużytkowane w sposób przyjazny dla środowiska. Przed utylizacją zużytego sprzętu należy usunąć wszelkie zamieszczone na nim dane osobowe.
	Napięcie
	Prąd stały
	Zasilacz impulsowy
	Stopień zabezpieczenia zapewniany przez obudowę
	Maksymalna nadmorska wyżka 5000 m
	Uroveń energetickej účinnosti VI
	Bezpečnostný oddelovací transformátor odolný voči skratu
	Transformator bezpieczeństwa odporny na zwarcia
	Napájacie jednotka na nemeie použivať, ak sú poškodené kotlíky zástrčkový časti
	Zvračka Úvody v Europe
	Zvračka Úvody na Ukraine
	Eurosiljnaja značka zhody

MAGYAR

MŰSZAKI ADATOK

Feliépítés	Adapter
Bemenet feszültség (AC)	100 – 240 V, 50/60Hz
Bemenő áramerősség	1.6 A
USB kimenő bemenet feszültség	5 / 9 / 12 / 15, 20 V ⎓
USB kimenő áramerősség	3 : 3.25 A
USB kimenő teljesítmény	65 W
Súly EU / UK	149 g / 146 g
Ajánlott környezeti hőmérséklet munkavégzéskor	0...+40°C

⚠ ÓVJUK!! Ellenőrzés és minden biztonsági utasítás és utasítást. A következőkben leírt előírások betartásának elmulasztása áramütéshez, tűzhez és/vagy súlyos sérülésekhez vezethet.
Kérjük a későbbi használata gondosan őrizze meg ezeket az előírásokat.

KÜLÖNLEGES BIZTONSÁGI TUDNIVALÓK

A készüléket nem szabad nedves környezetben használni.
A termékel nyá hőtő, jó tartós napsugárzástól és fagytól. Robbanásveszély.
A termékel szárazon, közvetlen napsugárzásnak nem kitett helyen tárolja.
Ne tegye ki a termékel esőnek vagy nedves körülmények hatásának. A kiszüléses beljebb van ez nővelő az áramütés kockázatát.
Soha ne szerelje, vagy módosítsa a készüléket.
A termékel csak ilyen produktumok, amelyek rendelkezik. Ne nyissa fel a burkolatot, ill. ne szerelje szét a készüléket. Ha a készülék nem működik megfelelően, akkor kizőlje el javítása egy szervizközi ügyfélszolgálat kolpontba.
A kiszüléses nem kezelhetők vagy fucttfhatók szellemi tőket, érzékszervi vagy szellemi képességű, ill. hiányos tapasztalattal vagy ismerettel rendelkező személyek, kivéve, ha egy tűrelmű/egy a biztonságukért felelős személy elégséfdtasan felszerelte/felszerelte a kiszülést biztonságos használatával. A felnövekvő személyeket felügyelni kell a kiszülést használatával. A kiszülést nem gyermekek kezébe vele. Ezért ha nem használják, akkor biztonságosan, gyermekek elől elzárva kell tárolni.
Figyelmeztetés! A áramütéssel által ütő, sérülések vagy termékárosodások veszélye elkerülésére ne merítse a szerszámot, a cserélhető akkut vagy a töltőkészüléket folyadékokba, és gondoskodjon arról, hogy ne hatáshassa folyadékok a készüléknek és az akkuban. A korrózió hatásai vagy szélesebb folyadékok, mint pl. a sós víz, bizonyos vegyi anyagok, fehérítők vagy fehérítő tartalmú termékek olyszterjedt okozhatják.

SZENDELETESSZERŰ HASZNÁLAT

A tápegységet mindig ≤15V-os USB-eszköz, például akkumulátoros lámpák, táblagépek, okostelefonok stb. működtetéséhez vátakozó áramforrásról.
Az eszközt csak a megadottak szerint, rendeltetésszerűen szabad használni.

GELETEK

A widdeszkázik nem alíthatók vissza vagy cserélhetők ki eltérőárat vagy tűltenebb után.
A bizpeitálásban 15 %-os tűk vagy alulfeszültség jelenhet meg, és a transzformátor nélkeyes kimenő teljesítménylő ennek megfelelően kell kiválasztani.

HALÁZATI CSATLAKOZÁSTÁS

Csak egyfázisú váltóáramra és csak a teljesítménycímkéjükben feltüntetett hálózat feszültsége szerint csatlakoztassa. Védőérintővel nélkül dugaszolódjatóvolta is csatlakoztatható, mivel a felépítés megfelel a II-es védőfokozat szigetelése.
Az szőnyegek szerint, rendeltetésszerűen szabad használni.

CSATLAKOZTATÁS

Csak Milwaukee tartozékokat és Milwaukee pótalkatrészeket szabad használni. Az olyan elemeket, melyek ceréje nincs ismertetve, cserélhetesse a Milwaukee szervizszolgálat (lásd Garancia/szervizszolgálat címe kiadvány).
Ügyelni esetén a kiszüléskő robbantott rajz ismerő s gépjárműve és a Milwaukee szervizszolgálat tájékoztatja szükséges megadásáról az Ön vevőszolgálatával, vagy közvetlenül a Technitronic Industries GmbH-kal a -Eyth-Straße 10, 71364 Winnenden, Németország címen.

EK-MEGFELELŐSÉGI NYILATKOZAT

Technitronic Industries GmbH igazolja, hogy a 6SW Wall Adaptor típusú készülékszerelés megfelel a 2014/35/EU irányelvnek. Az EU-megfelelőségi nyilatkozat teljes szövege elérhető a következő internetcím alatt: http://services.milwaukeetool.eu

SZIMBÓLUMOK

	Kérjük, üzembe helyezés előtt figyelmesen olvassa el a használati utasítást.
	A készülék kizárólag zárt térben történő használatára alkalmas és semmiféleképpen sem szabad esőnek kitenni.
	II. védelmi osztályú elektromos szerszám. Olyan elektromos szerszám, amelynél az elektromos áramütés ellen védelem nem csak az alapszigetelő réteg, hanem annak kiegészítő védőszigetelésével, mint pl. kettős szigetelés vagy megerősített szigetelés, van biztosítva. Nincs lehetőség védőérintővel csatlakoztatásra.
	A hulladékanyagokat, az elektromos és elektronikus berendezések hulladékait szétválasztani kell a hulladékgyűjtő helyeken az ártalmatlanítás céljából. Az ártalmatlanítás előtt kiselbítsa el a hulladékelemeket, a gépjárműhöz szükséges akkumulátorokat és a hulladékfényforrásokat. A helyi hatóságok vagy szakosított vállalatok lehetőségeit a hulladékkezelésről és gyűjtéshelyekről. A helyi rendelkezéseknek megfelelő szigetelés a kiselesedésik kitelesek lehetnek a hulladékelemek, az elektromos és elektronikus berendezés hulladékai és az akkumulátorok viszszavesz. A hulladékelemek, az elektromos és elektronikus berendezések hulladékainak újrahasználatával és újrahasznosításával jelentős hozzá az környezetvédő cselekvésekhez. A hulladékelemek (mindenekelőtt a lítium-ion elemek), az elektromos és elektronikus berendezések hulladékai értékes anyagokat tartalmaznak, melyek könyszerűségének szempontjából nem megfelelő ártalmatlanítás esetén negatív hatást gyakorolhatnak a környezetre és az Ön egészségére. Ártalmatlanítás előtt ürítsen ki a szerszámban lévő kémiai lehetőséges szennyeléses adatokat.
	Feszültség
	Egyenáram
	Kapcsoló üzemű tápegység Védőmű fokozat a burkolat által biztosított
	Maximális tengerszint feletti magasság 5000 m
	Energiahatékonysági szint VI
	Rövidzárlat ellen védett levalasztó transzformátor
	Univerzální zvračka
	Univerzálna zvračka
	Univerzalna zvračka
	Univerzalna zvračka
	Univerzal